

Les Tutelles, Curatelles et Décrets de Justice dans MANNE-POHER

(Réservé aux adhérents)

Grâce aux travaux de Alain JAN et Eric LE ROUX, nous disposons des relevés des actes de la Série B de la Juridiction de la Principauté de Guéméné. (environ 14000 Tutelles, Curatelles et 4000 Décrets de Justice)

Ces relevés ont pu être intégrés à Manne-Poher moyennant quelques adaptations :

- Création d'une paroisse fictive GUEMENE-JURIDICTION
- Modification des choix d'actes :
 - o « Mariages » devient « Mariages & DJ »
 - o « Décès » devient « Décès & Tutelles »
- Création de nouveaux types d'actes
 - o J : Décret de Justice, T : Tutelle, C : Curatelle

1- Recherche d'une Tutelle ou Curatelle :

The screenshot shows the search interface of the 'CENTRE GÉNÉALOGIQUE ET HISTORIQUE DU POHER'. At the top, there are navigation links for various databases like AD56, AD29, AD22, CGHP, GeneaBank, Géoportail, Locom, Calendrier, and Forum. Below this, there are tabs for 'Naissances', 'Mariages&DJ', 'Décès&Tutelles', 'N+M+D', and 'COUPLE'. The 'Décès&Tutelles' tab is selected. The 'OPTIONS DE RECHERCHE' section includes a dropdown for 'Sélection commune, canton, arrondissement, département' set to 'GUEMENE-JURIDICTION. (Tutelles) | 1654-1790 | 14072 | (56-2) GUEMENE-SUR-SCORFF'. There are also fields for 'Recherches spéciales', 'Année min.' (1700), 'Année max.' (1750), and 'Effacer les données'. The 'Méthode de recherche des Noms et Prénoms' is set to '1. Recherche par variante orthographique (VO) et/ou jokers'. Below this, the 'DÉCÈS & TUTELLES: CRITÈRES DE RECHERCHE' section has fields for 'Prénom' (anne), 'Nom' (gall), 'Sexe' (Indifférent), and 'Conjoint' (ne rien documenter). There are also fields for 'Parents' (Prénom du père, Prénom de la mère, Nom de la mère) and a 'Zone de recherche libre' with a 'Mot(s) recherchés' field.

The screenshot shows the search results for a tutelle. The title is 'Résultats de votre recherche de Décès ou Tutelle.' Below this, it says 'MANNE-POHER — Tutelle' and '© Centre Généalogique et Historique du POHER'. The results are for 'Arrondissement : PONTIVY - Canton : GUEMENE-SUR-SCORFF' and '23/02/1736 GUÉMÉNÉ-JURIDICTION (56073)'. The 'Cote' is B4989. The record is for 'GAL (LE) Anne Marie (F)' with 'origine : Langoëlan (56099)' and 'divers : Saint Houarno'. The record is for an 'enfant de GAL (LE) Henry / dcd et de BRAS (LE) Marie / dcd'. The 'Témoïn 1' is 'GAL (LE) Julien / TUTEUR : frère'. There is an 'Autre commentaire' section with the text '[L] 22/09/1735 au 26/11/1739'.

2- Recherche d'un Décret de justice :

Important : Le mineur décrété doit être documenté comme premier conjoint que ce soit un garçon ou une fille

CENTRE GÉNÉALOGIQUE ET HISTORIQUE DU POHER

[AD56] [AD29] [AD22] [CGHP] [GeneaBank] [Géoportail] [Locom] [Calendrier] [Forum]

Registres Paroissiaux et État-Civil [MAJ 13/12/2017]

Naissances Mariages&DJ Décès&Tutelles N+M+D COUPLE

OPTIONS DE RECHERCHE

Sélection commune, canton, arrondissement, département
GUEMENE-JURIDICTION. (DJ) | 1654-1790 | 4071 | (56-2) GUEMENE-SUR-SCORFF

Recherches spéciales
Année min. 1725 Année max. 1750 **Effacer les données**

Méthode de recherche des Noms et Prénoms
1. Recherche par Variante Orthographique (VO) et/ou jokers Nom à écarter (VO) **Lancer la recherche**

MARIAGE & DJ : CRITÈRES DE RECHERCHE

Époux ou Mineur(e) décrété(e) Conjoint

Prénom marguerite Nom goff

Recherche avancée

Parents
Prénom du père Prénom de la mère Nom de la mère

Parents du Conjoint
Prénom du père Prénom de la mère Nom de la mère

Zone de recherche libre
Sélectionnez le champ de recherche
Mot(s) recherchés

Résultats de votre recherche de Mariages ou DJ.

MANNE-POHER — Décret de Justice
© Centre Généalogique et Historique du POHER

Arrondissement : **PONTIVY** - Canton : **GUEMENE-SUR-SCORFF**
17/11/1725 GUÉMENÉ-JURIDICTION (56073)
Cote : B4988
GOFF (LE) Marguerite, de Ploërdut (56163) / Keronnesse
fils de
GOFF (LE) Jan / dcd
et de
GERNEVE Marie
X
PATUROT François, de Ploërdut (56163) / Beullec
fille de
PATUROT Jan
et de
CROUSER Marie

Autre commentaire :
[L] 04/12/1724 au 14/08/1727
[CG] Parents : Allain QUERE mari d'Elisabeth LE GOFF tante paternelle du Leslé, Jan LE MALESCOT cousin germain au paternel de Keronnes, François LE BAIL mari d'Elisabeth LE GOFF soeur de Keronnes, Alain CROESIER mari de Catherine SIVY cousine remuée de germain de Kermadio en Lignol, Grégoire LE BAIL mari d'Anne SIVY cousine remuée de germain de lestoc maternel François LE GREVEZ parent au tiers au paternel de Keronnes

Nota : La composition du conseil de famille n'est pas toujours relevée.

La cote des archives (B4988) et les références du cahier (04/12/1724 au 14/08/1727) pour l'acte ci-dessus, permettent de retrouver l'acte aux AD56.

Remarques :

Des recherches de décès sur le canton de Guémené pourront donner des Décès, des Tutelles et des Curatelles, dans la liste des résultats les codes des actes seront D, T et C.

Des recherches de mariages sur le canton de Guémené pourront donner des Mariages, des Bans, des Fiançailles, des Promesses, des Divorces et des Décrets de Justice, dans la liste des résultats les codes des actes seront M, B, F, P, D et J.

3- Les degrés de parenté et dénominations des liens de parenté:

(Voir la page suivante)

Le calcul des degrés de parenté

A : selon le droit canon, on compte le nombre de générations séparant de l'ancêtre commun.
B : selon le droit civil, on remonte à l'ancêtre commun, puis on redescend en comptant un degré pour chaque génération et sur une ligne.

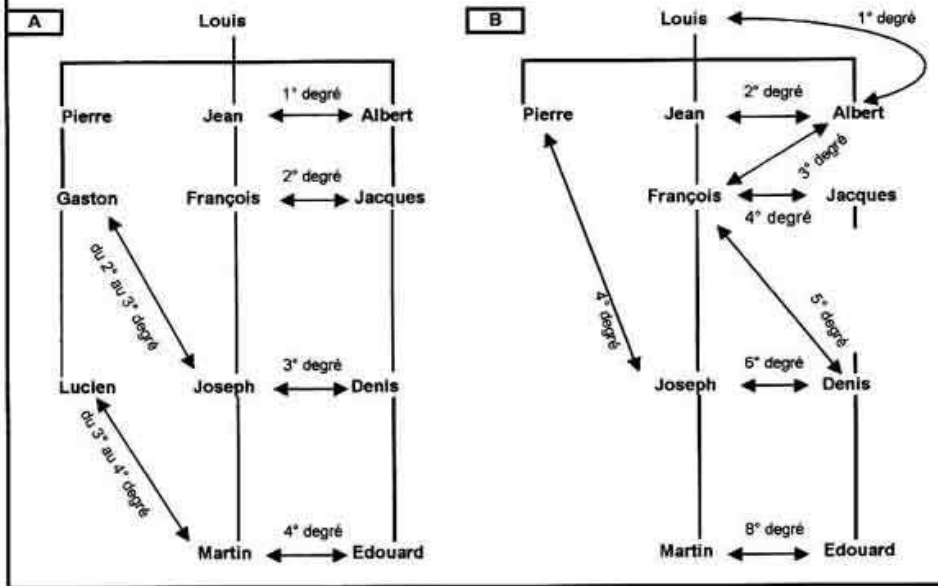

Les dénominations des liens de parenté

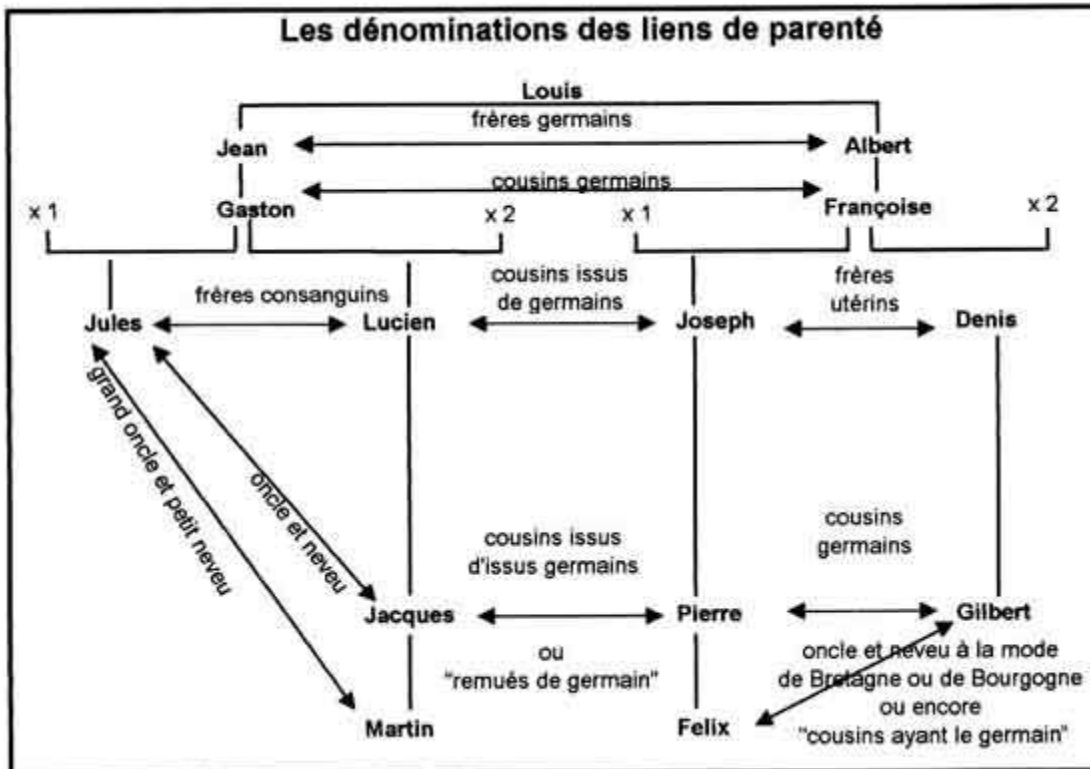

Documents issus du site de Christian SOURDAINE : http://sourdaine.org/06_aide.htm#Dispenses

4- Exemple d'utilisation :

Recherche du Mariage de Jean SIMON et Hélène MARZIN

MANNE-POHER — Mariage

© Centre Généalogique et Historique du POHER

Arrondissement : **GUINGAMP** - Canton : **GOUAREC**

11/02/1726 LESCOUËT-GOUAREC (22124)

SIMON Jean, de Ploërdut (56163)

X

MARZIN Hélène

(Le relevé n'est pas filiatif, et les témoins ne sont pas indiqués). Si l'acte n'existe pas, il est possible qu'il y ait quand même un Décret de Justice. Dans de nombreuses paroisses autour de Guémené les registres entre 1690 et 1720 environ ont disparu.

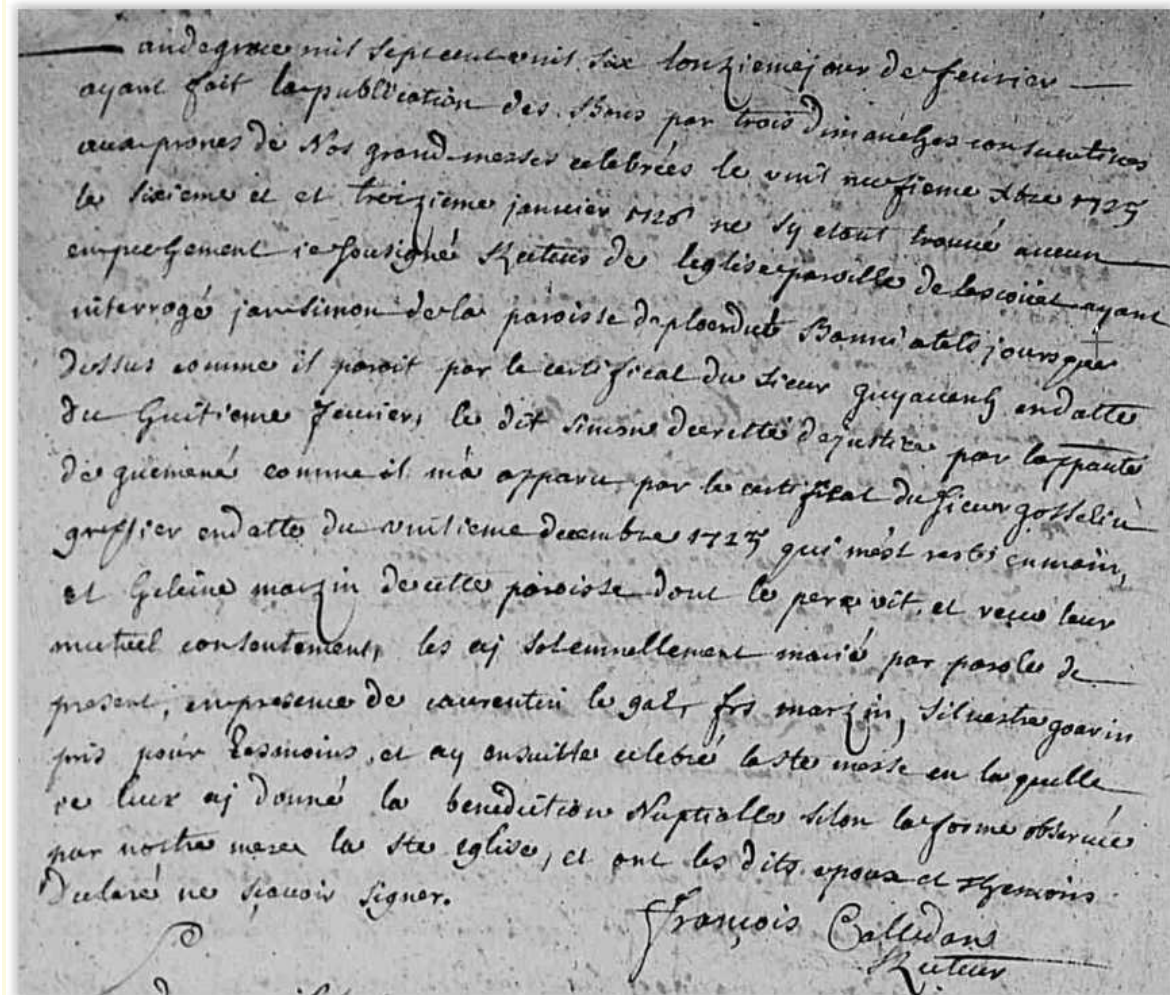

(L'acte n'est pas filiatif, les témoins sont indiqués sans liens de parenté)

MANNE-POHER — Décret de Justice

© Centre Généalogique et Historique du POHER

Arrondissement : **PONTIVY** - Canton : **GUÉMENE-SUR-SCORFF**

20/12/1725 GUÉMENÉ-JURIDICTION (56073)

Cote : B4988

SIMON Jan, de Ploërdut (56163) / Coëteven

fil de

SIMON Guillaume / dcd

et de

CORNIC Renée

X

MARZIN Hélène, de Lescoüët-Gouarec (22124) / bourg

fil de

MARZIN François

et de

TALLEC (LE) Clémence

Autre commentaire :

[L] 04/12/1724 au 14/08/1727

(La composition du conseil de famille n'est pas relevée, voir cote B4988, cahier du 04/12/1724 au 14/08/1727 aux AD)